I etap akcji „Posesja” zakończony

wtorek, 31 marca 2015 11:01

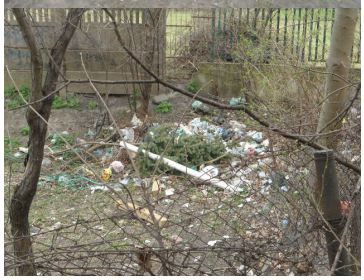

Wczoraj (30 marca) zakończono I etap akcji „Posesja”. Zespoły w składzie strażnik miejski, policjant dzielnicowy oraz przedstawiciel zarządu budynków komunalnych, urzędu miejskiego czy też zarządca wspólnoty mieszkaniowej dokonali przeglądu czystości i porządku w mieście.

Stwierdzono sporą część terenów zanieczyszczonych, złe oznakowanie oraz niezabezpieczone pustostany. Z reguły nieczystości były w postaci butelek, papierów, gruzu, gałęzi i opon. Będący na miejscu przedstawiciele instytucji, które są właścicielami lub mają w administrowaniu zanieczyszczony teren odnotowali rejony do uprzątnięcia. Natomiast na resztę terenów, których właścicieli ustalono po przeglądzie, strażnicy wykonali stosowną dokumentację dającą podstawy do wszczęcia postępowań wyjaśniających i zobowiązujących ich właścicieli do bezwzględnego uporządkowania zanieczyszczonych terenów.

Po upływie dwóch tygodni straż miejska dokona rekontroli terenów i w przypadkach stwierdzenia, iż nie wykonano poleceń pokontrolnych będą wyciągane wnioski karno-administracyjne.

Karolina Wiercińska, Straż Miejska w Elblągu